

Schnitt  
Blendrahmenprofil Oben

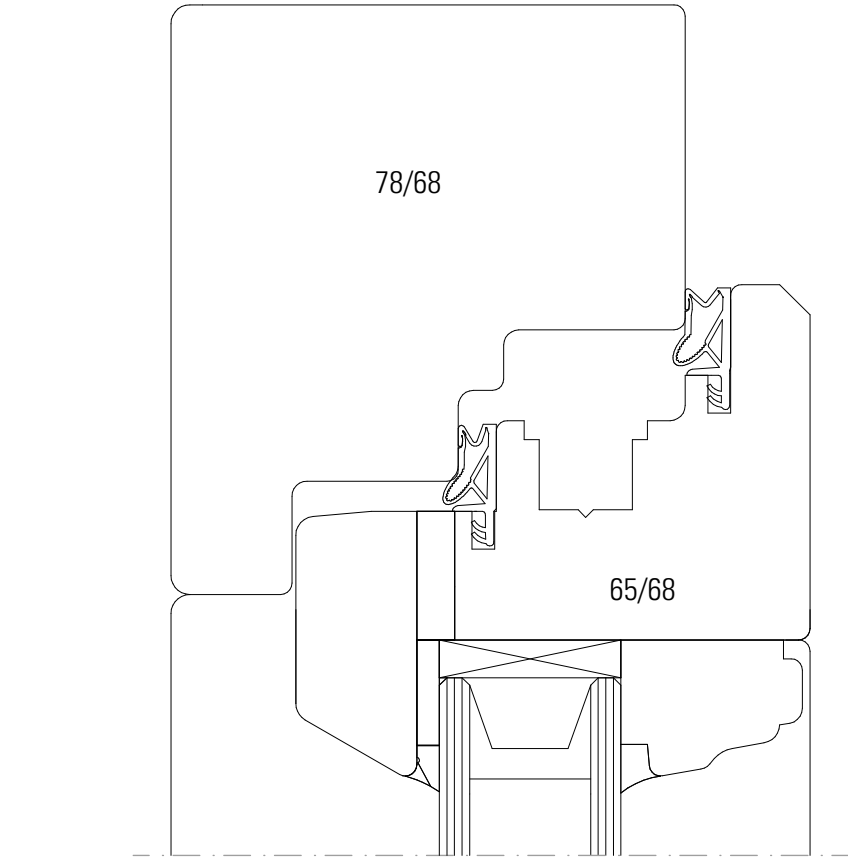

Schnitt  
Kämpfer

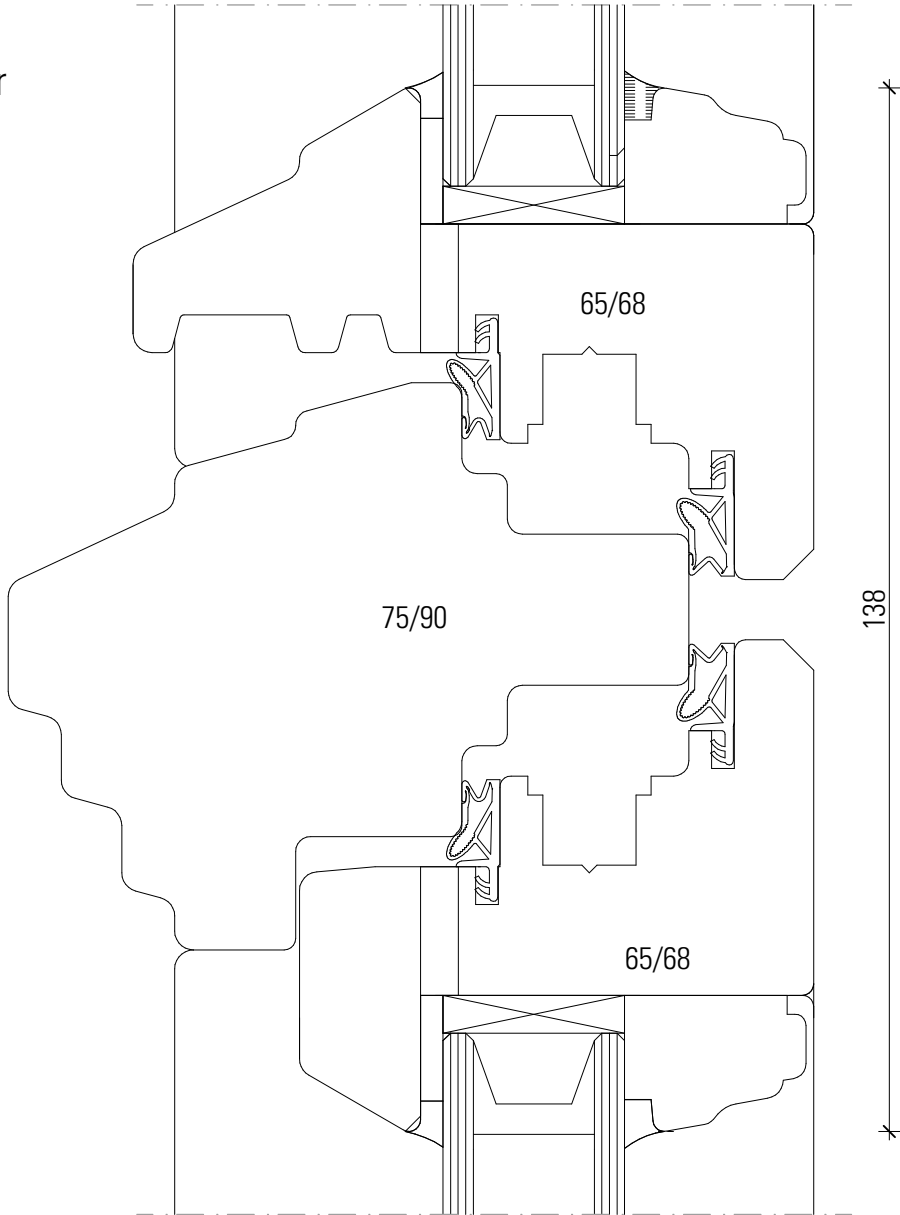

Sprosse

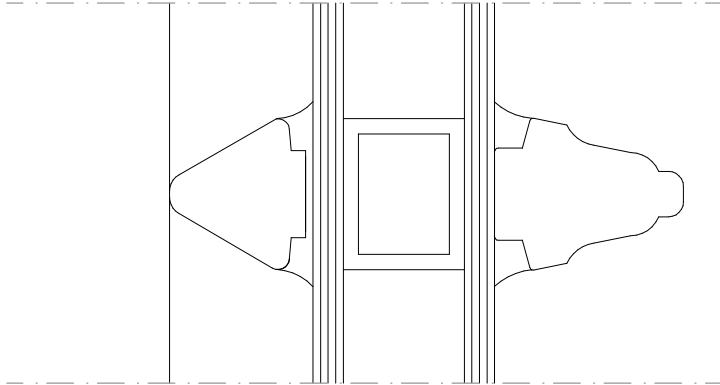

Schnitt  
Blendrahmenprofil Unten

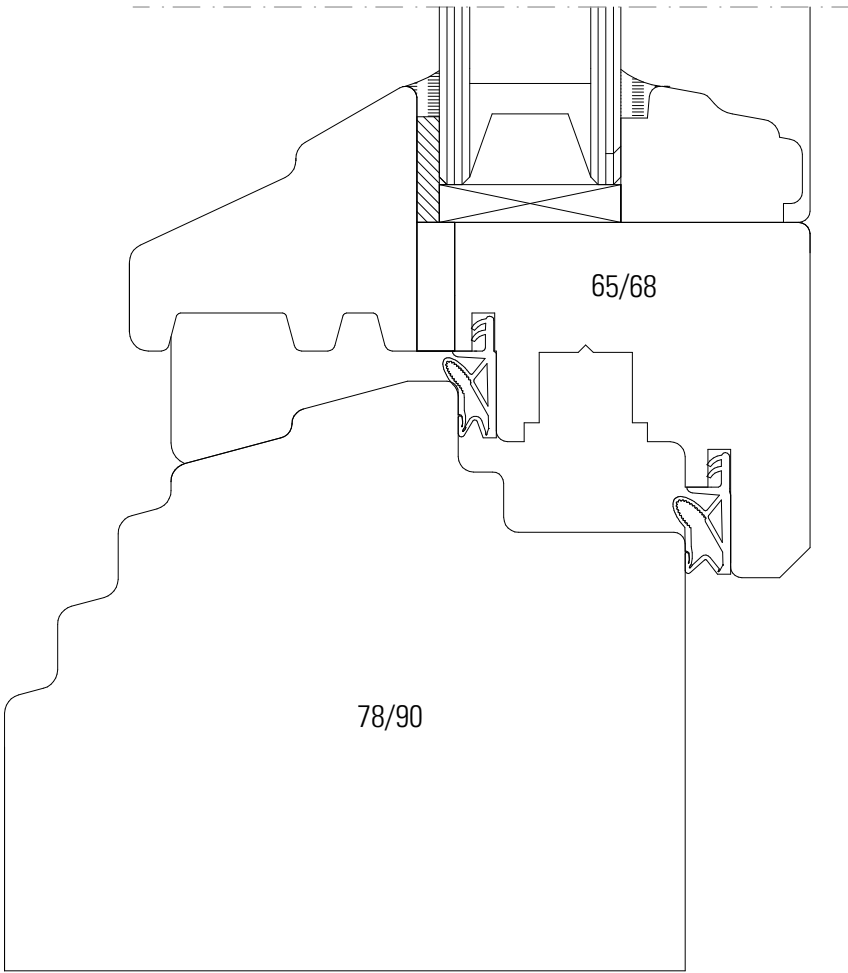

Stulp

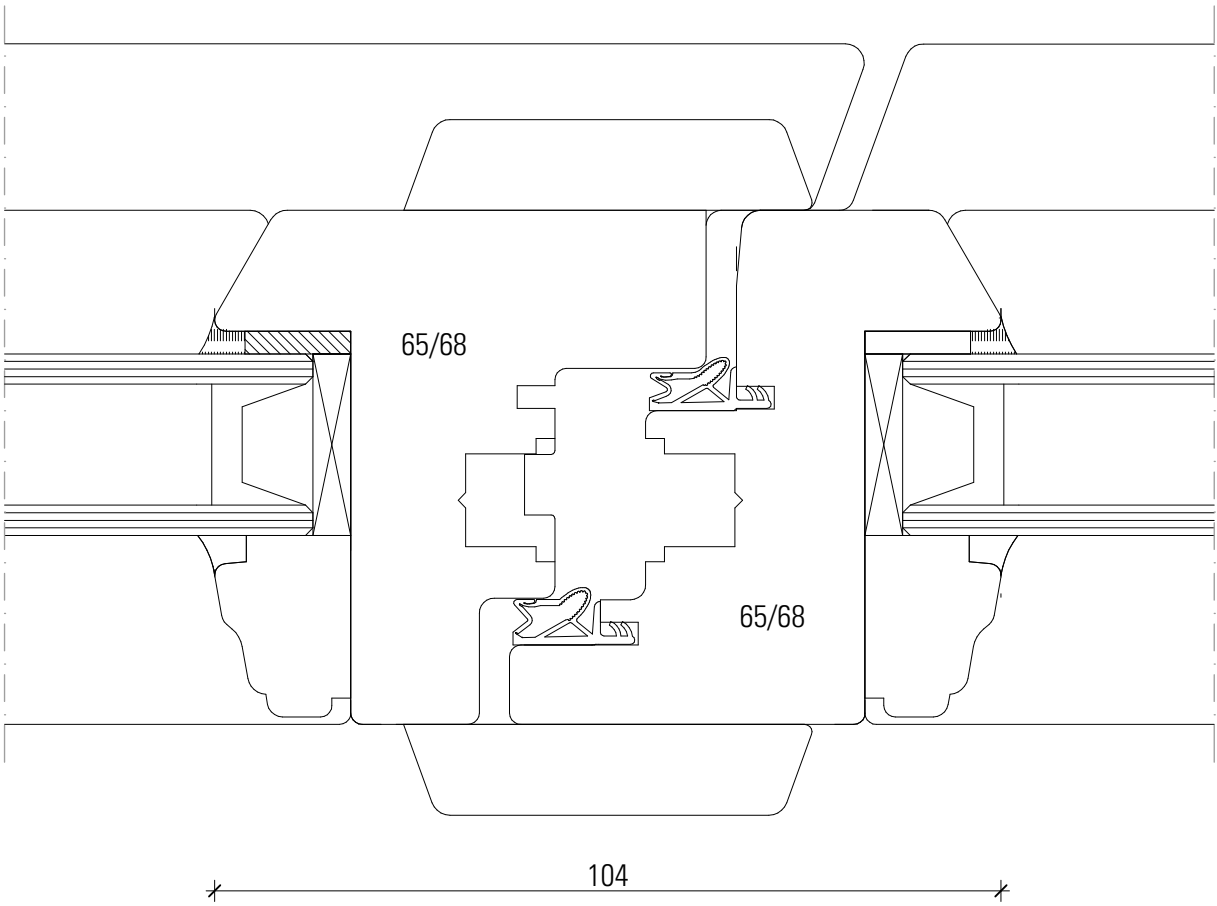

±0,00 = OK FFB EG = Eingang Haupttür  
= 107,38m ü. NN (NHN)

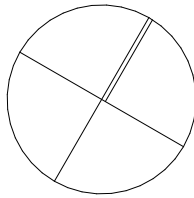

2024-05 SW0 | LP6- Neue Fenster Westfassade

LP6



BAUVORHABEN  
Schloss Herrnsheim  
Instandsetzung

Unterschrift Bauherr

Herrnsheimer Hauptstr. 1  
67550 Worms  
Flurstück Nr. 352/9

BAUHERR



Unterschrift Abteilungsleiter

Unterschrift Projektleitung

vertreten durch Frau Lunemann  
Marktplatz 2  
67547 Worms  
Tel. 06241/853-6514

PLANUNG

Unterschrift

PLANINHALT  
Neue Fenster Westfassade

INDEX:

Bearbeiter

Blattformat A1 (594x420)

Datum 18.07.2025

Maßstab 1:1

Projektnummer

Plannr. LP6